

1 DML ALA ESQUERDA - PLANTA DE ARQUITETURA  
ESCALA 1 : 25

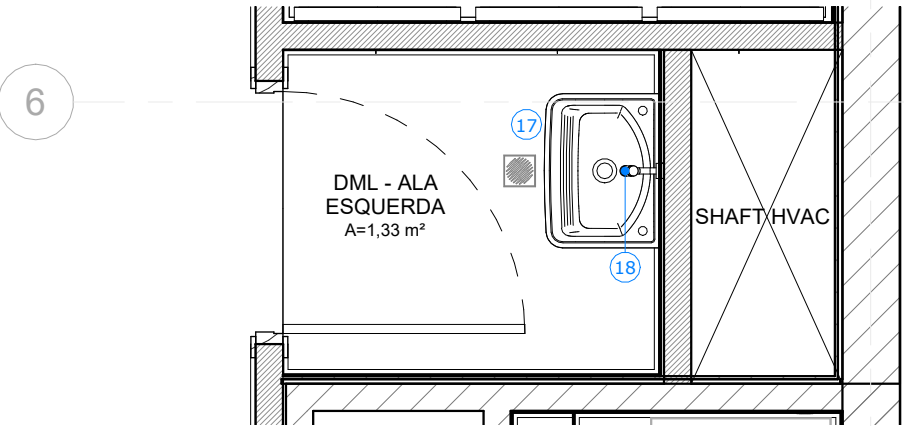

2 DML ALA ESQUERDA - PLANTA DE LAYOUT  
ESCALA 1 : 25

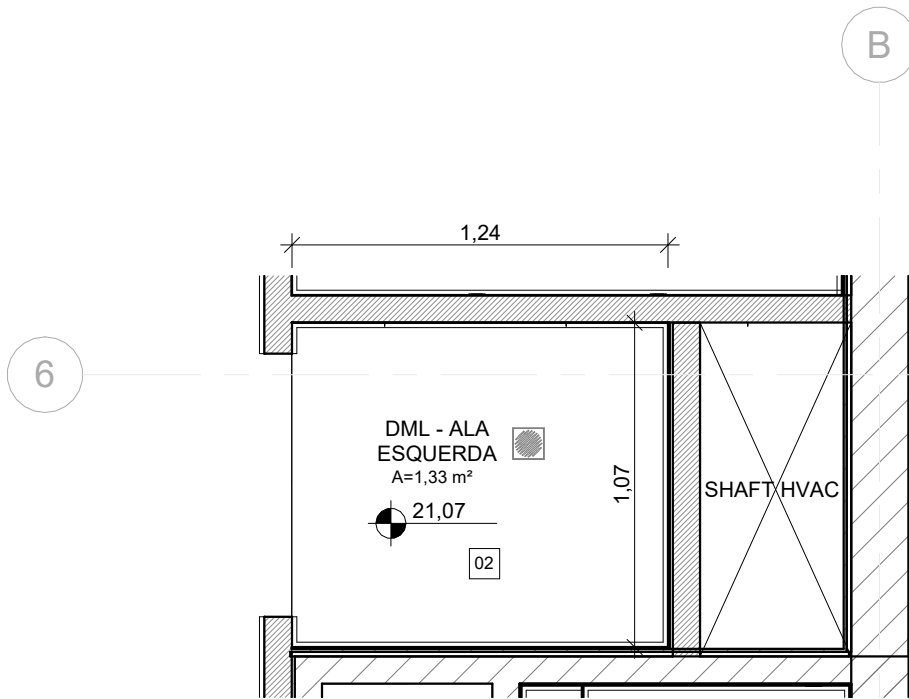

3 DML ALA ESQUERDA - PLANTA DE PISO  
ESCALA 1 : 25

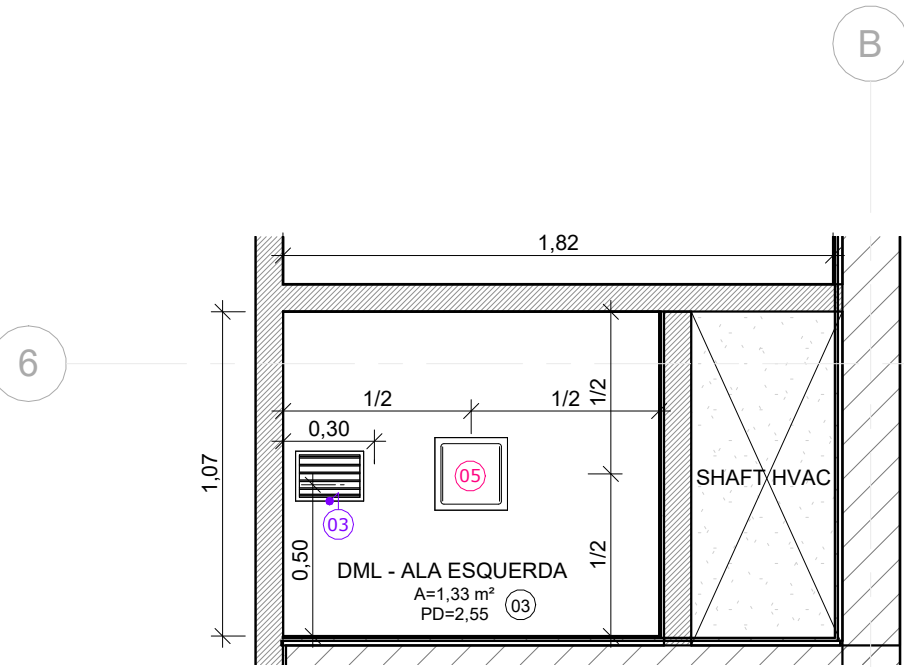

4 DML ALA ESQUERDA - PLANTA DE TETO  
ESCALA 1 : 25

LEGENDA DE ÍCONES			
00	PISO	00	GUARDA-CORPO
00	PAREDE	00	EQUIPAMENTO ESPECIAL
00	TETO	00	EQUIPAMENTO HIDRÁULICO
00	FECHAMENTO	00	LUMINÁRIA
00	PORTA	00	MOBILIÁRIO
00	JANELA	00	EQUIPAMENTO CLIMATIZAÇÃO
ARQ000	NOME DA PRANCHA		
XX	Nº DO DESENHO NA PRANCHA		

DML ALA ESQUERDA - LEGENDA DE PISO		
Nº	DESCRIÇÃO	ÁREA
02	REVESTIMENTO AUTONIVELANTE EM URETANO, COM PROPRIEDADES ANTIBACTERIANAS, e=4mm, PINTURA MULTICAMADAS UTILIZANDO AGREGADO NATURAL DECORATIVO, LINHA ENDURIT AN E AQ NATURAL DECOR, DA POLIPISO OU SIMILAR, COM CAMADA DE VERNIZ EPÓXI E VERNIZ PU, LINHA POLISEAL, DA POLIPISO OU SIMILAR, SOBRE CERÂMICA EXISTENTE	1,35 m²

DML ALA ESQUERDA - LEGENDA DE PORTAS					
Nº	DESCRIÇÃO	LARGURA	ALTURA	TIPO	QUANT.
P03	PORTA EM COMPENSADO COM APLICAÇÃO DE ACABAMENTO EM LAMINADO MELAMÍNICO, NA COR PRATTAN TX, DA FORMICA OU SIMILAR, COM ADUELA EM MADEIRA, COM PINTURA NA COR BRANCO	0,80	2,10	01 FOLHA DE GIRO	1

DML ALA ESQUERDA - TABELA DE LUMINÁRIAS		
Nº	DESCRIÇÃO	QUANT.
05	LUMINÁRIA TIPO PAINEL LED DE EMBUTIR RECUADO FABRICADO EM POLICARBONATO NA COR BRANCA, 24W 1700lm 4000K. REFERÊNCIA: STELLA DEEP 24W, STH8904BR/40 OU SIMILAR	1

DML ALA ESQUERDA - LEGENDA DE EQUIPAMENTOS HIDRÁULICOS		
Nº	DESCRIÇÃO	QUANT.
17	TANQUE EM LOUÇA, 22 LITROS, CÓD.: TQ 01.17, DA DECA OU SIMILAR E COLUNA PARA TANQUE EM LOUÇA, CÓD.: CT.25.17, DA DECA OU SIMILAR	1
18	TORNEIRA PARA TANQUE COM ADAPTADOR DE MANGUEIRA, CROMADA, CÓD.: 1153.C.LNK, DA LINHA LINK DA DECA OU SIMILAR	1

DML ALA ESQUERDA - LEGENDA DE CLIMATIZAÇÃO		
Nº	DESCRIÇÃO	QUANT.
03	GRELHA PARA EXAUSTÃO MOD. AR-AG, 225x165mm, REF. TROX.	1

DML ALA ESQUERDA - LEGENDA DE TETO		
Nº	DESCRIÇÃO	ÁREA
03	FORRO EM CHAPA DE GESSO ACARTONADO LISO, e=12,5mm, NA COR BRANCO PURO, ESTRUTURA DE AÇO GALVANIZADO, LINHA FORRELEVE, DA KNAUF OU SIMILAR	1,31 m²

DML ALA ESQUERDA - LEGENDA DE PAREDES				
Nº	DESCRIÇÃO	RODAPÉ	COMPRIM ENTO	ÁREA
01	PAREDE EM DRYWALL, e=90mm	-	1,15	3,76 m²
07	PINTURA COM TINTA ACRÍLICA NA COR BRANCO GELO, CÓD.: 03. LINHA METALATEX SUPERLAVÁVEL FOSCO, DA SHERWIN WILLIAMS OU SIMILAR COM CAMADA DE MASSA ACRÍLICA SOBRE CERÂMICA EXISTENTE	RODAPÉ EM POLIESTIRENO RECICLADO (EPS), CÓD.: 27086 - 3505 RP/BLACK, NA COR PRETO, h=20cm, e=16mm, LINHA COLEÇÃO BLACK, DA SANTA LUZIA OU SIMILAR	2,32	5,92 m²
08	PINTURA COM TINTA ACRÍLICA NA COR BRANCO GELO, CÓD.: 03. LINHA METALATEX SUPERLAVÁVEL FOSCO, DA SHERWIN WILLIAMS	RODAPÉ EM POLIESTIRENO RECICLADO (EPS), CÓD.: 27086 - 3505 RP/BLACK, h=20cm, e=16mm, LINHA COLEÇÃO BLACK, DA SANTA LUZIA OU SIMILAR	2,32	4,06 m²

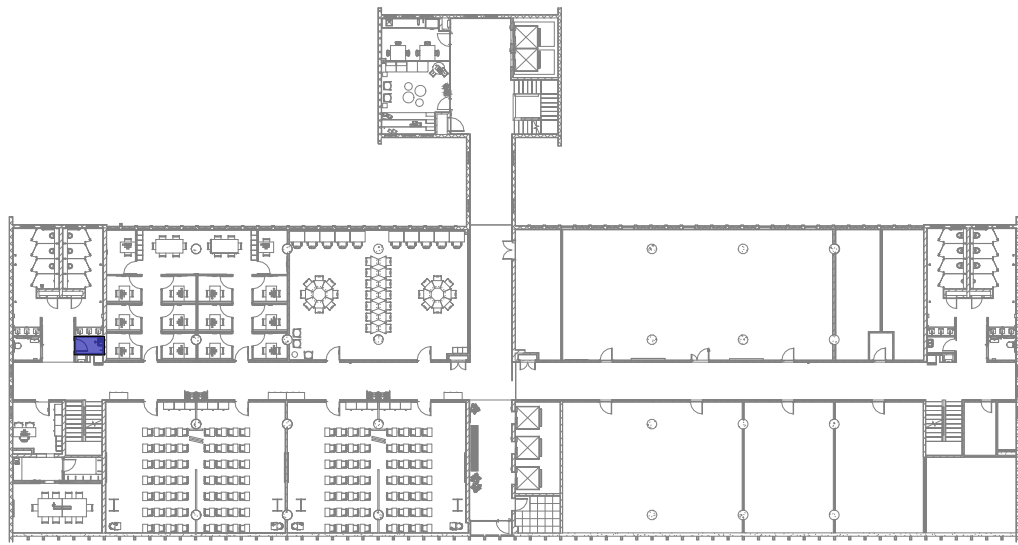

NOTAS	
1. AS MEDIDAS DEVEM SER CONFERIDAS NO LOCAL ANTES DE EXECUTAR A OBRA; 2. PARA MELHOR COMPREENSÃO DOS ÍCONES E LEGENDAS, AS PRANCHAS DEVEM SER IMPRESSAS COLORIDAS; 3. PARA DETALHES DAS PRATELEIRAS, VERIFICAR NA PRANCHA DES002.	



ÁREA DE INTERVENÇÃO - DML ALA ESQUERDA  
ESCALA 1 : 500

REV.	DESCRIÇÃO	DATA
F	Revisão conforme relatório de avaliação de 25/08/23	25/09/23
E	Inserção do código Fiocruz	15/08/23
D	Revisão conforme relatório de avaliação de 31/03/23	20/04/23
C	Revisão conforme relatório de avaliação de 30/11/22	06/03/23
B	Revisão para correção de dados de carimbo, mosca de área de intervenção, sentido de abertura de janelas, cotas, tabelas e remoção das fachadas ventiladas.	01/11/22
A	Emissão inicial	24/10/22
REV.	DESCRIÇÃO	DATA

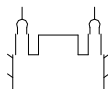

<div><div><div><div>Ministério da Saúde</div><div><b>FIOCRUZ</b></div><div>Fundação Oswaldo Cruz</div></div></div><div><div><div>PROJETO / UNIDADE</div><div><b>PRÉDIO SEDE CAMPUS MARÉ</b></div><div><b>COGIC</b></div></div></div></div>		<div>Ministério da Saúde</div> <div><b>PRÉDIO SEDE CAMPUS MARÉ</b></div> <div>SEDE CAMPUS MARÉ</div>	
OBJETIVO <b>REFORMA</b>	CAMPUS <b>MARÉ</b>	SETOR <b>EDIFICAÇÃO</b>	
Nº PRÉDIO <b>143</b>	Nº DA META <b>2022.05.16.02</b>	O.E. / O.R. <b>2021-015</b>	CÓDIGO DA PRANCHA - GED <b>DES-P06-PE-ARQ-031-143-N06-412-R05</b>
TIPO DE PROJETO/SUBTIPO DE PROJETO <b>ARQUITETURA</b>		FASE <b>PROJETO EXECUTIVO</b>	
TÍTULO DA PRANCHA <b>ÁREAS COMUNS - DML - ALA ESQUERDA - PLANTAS DE ARQ., LAYOUT, PISO E TETO REFLET.</b>		DATA <b>24/10/22</b>	<b>ARQ031</b>
		ESCALA <b>Como indicado</b>	
COORDENADOR DA META <b>CELSO GIRAFA</b>	RESPONSÁVEL TÉCNICO <b>CELSO GIRAFA</b>	CREA/CAU <b>CAU-RJA9190-1</b>	
EQUIPE <b>ADRIANA PRIMO, FILIPE CHILE E RAFAEL BASTOS</b>		ART/IRRT <b>SI11584934R02CT001</b>	
		CÓDIGO DA PRANCHA - FIOCRUZ <b>A143A247A</b>	